

Versatile. Compact. Functional.

The Printer for Bigger Creativity

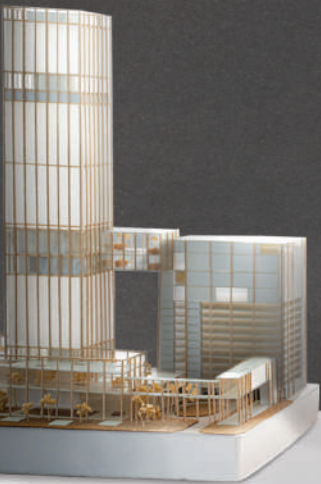

최대
인쇄 크기 **A3**

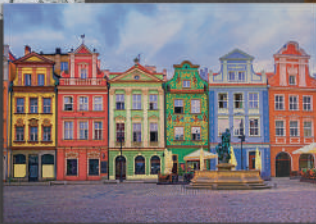
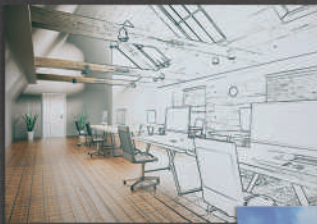

선명한 인쇄 출력



대용량 용지 급지



우수한 내구성

Brother 잉크젯 복합기 시리즈

더 큰 캔버스에 꿈을 펼치다

디테일이 살아나는 Brother 복합기로
생각을 넓히고, 더 과감하게 생산하세요.
비용 걱정 없이 다양한 아이디어를
더 큰 용지에 마음껏 인쇄할 수 있습니다.



up to
A3

넓은 용지 크기

갑갑한 스프레드시트와 문서, 그리고 알아보기 힘든 사진들은 이제 그만. 새로운 Brother 잉크젯 시리즈는 A3+ 용지와 긴 문서 출력을 지원하므로, 디테일한 요소를 모두 담아낼 수 있습니다. 문서가 크든 작든 다양한 아이디어를 훌륭하게 표현해 보세요.

up to
28

동급 최고 속도*

첫 장 출력 시간(FPOT) 4.4초**, 최대 출력 속도 흑백 28ipm~, 컬러 28ipm~을 자랑하는 신형 잉크젯 시리즈를 사용하면 대기 시간은 줄고, 아이디어를 발휘할 시간은 더 많아집니다.

up to
28

† A3 스캔, 복사, 팩스 기능은 MFC-J3940DW만 해당

* 인쇄 시점에서 정확함
~ ISO/IEC 24734 기준
** ISO/IEC 17629 기준



재정의된 대용량의 기준

다양한 형식의 대용량 인쇄를 경험해 보세요. 비용은 놀라울 정도로 합리적입니다. Brother의 대용량 InkBenefit 카트리지를 사용하면 흑백으로는 최대 3,000장**, 컬러로는 최대 1,500장**까지 인쇄할 수 있습니다. 그야말로 최고의 효율성을 자랑합니다.



생생한 고품질 인쇄

멋진 아이디어를 고품질로 출력하세요. 새로운 급속 건조 안료 잉크는 더욱 진한 흑백 농도와 실물 같은 컬러로 우수한 인쇄 품질을 선사하여 한 장 한 장 산뜻함과 선명함, 생생함을 그대로 담아 냅니다.

** 카트리지의 출력 가능 최대 매수는 ISO/IEC 24711을 기준으로 표시

inkbenefit

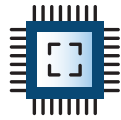
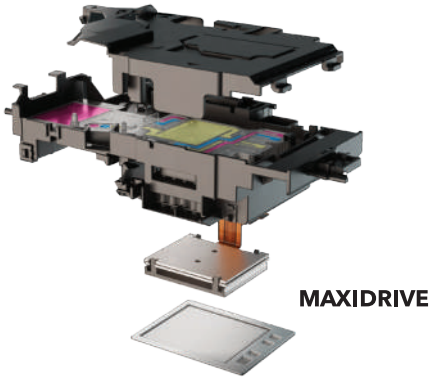

차세대 프린팅 시스템

MAXIDRIVE - 특히 받은 Brother 프린트 칩에 고유의 양방향 변형 Piezoelectric system을 채용해 강력하게 잉크를 분사합니다. 따라서, 인쇄 품질과 속도가 향상되고 기기의 수명이 크게 늘어납니다.



손 끝에서 펼쳐지는 기능

3.5인치 컬러 LCD 터치스크린으로 모든 인쇄 작업과 기능을 간편하게 조작할 수 있습니다. 이더넷과 무선 기능이 기본 지원되며, 모든 기기를 복합기 한 대에 연결할 수 있어 더욱 편리합니다.

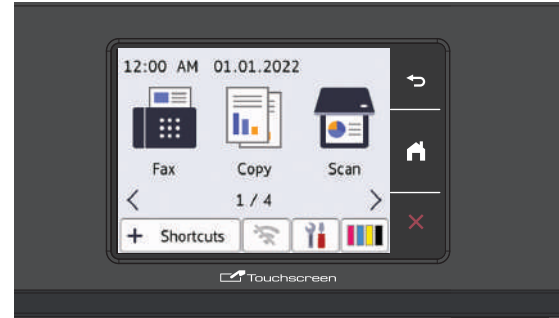

대용량 용지함

다양한 용지를 지원하므로 생산성이 향상됩니다. 표준 용지함과 하단 용지함에 총 500매를 넣을 수 있어 용지 보충 횟수를 줄여줍니다. 두 용지함 모두 최대 A3까지 급지 가능하기 때문에 A4와 A3를 교체하는 수고가 줄어듭니다. 뿐만 아니라, 다목적 용지함에 다양한 종류의 용지를 100매까지 추가로 넣을 수 있어 봉투, 명함 등을 제작할 때 활용할 수 있습니다.

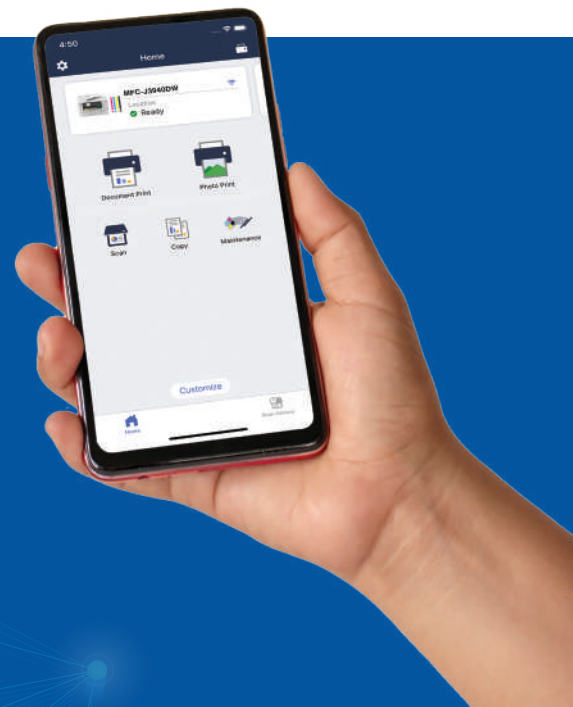

간편한 연결



Brother Mobile Connect App
모바일 기기로 인쇄하고 스캔하세요.



WebConnect
컴퓨터 없이 클라우드 스토리지에서 직접 인쇄하세요.



Brother Cloud Apps
Brother 복합기에 내장된 혁신적인 클라우드 기반 애플리케이션에 직접 액세스하세요.



MFC-J2740DW
InkBenefit



MFC-J3940DW
InkBenefit

기능	인쇄, 스캔, 복사, 팩스, 다이렉트 포토 인쇄, 자동 양면 인쇄, 무선 네트워크, Wi-Fi 다이렉트, 모바일 인쇄, WebConnect, 각종 Brother 앱	
일반정보		
메모리	256MB	
디스플레이	3.5인치 LCD 터치 패널	
인터페이스	Hi-Speed USB 2.0	
유선 / 무선 네트워크	지원 / 지원	
컬러 인쇄 기능		
인쇄 속도(레이저 대비) 1	최대 28 ipm(흑백) 및 28 ipm(컬러)	
인쇄 속도(고속 모드)	최대 35 ppm(흑백) 및 32 ppm(컬러)	
첫 장 인쇄 시간 2 (FPOT)	4.4초(흑백) 및 4.6초(컬러)	
양면 인쇄 속도 1	최대 21 ipm(흑백) 및 21 ipm(컬러)	
인쇄 해상도	최대 1200x4800 dpi	
자동 양면 인쇄	지원(최대 A4/LTR)	지원(최대 A3/LGR)
보더리스 인쇄	지원	
색상 강화 (Brother 이미지를 통해 색상 출력 맞춤화)	지원	
모바일 인쇄	Brother Mobile Connect, Airprint, Mopria	
WebConnect	지원	
Wi-Fi 다이렉트	지원	
NFC(근거리 무선통신)	-	지원
컬러 복사 기능		
최대 복사 크기	최대 A4 / LTR	최대 A3 / LGR
복사 속도(레이저 대비) 3	최대 25 ipm(흑백) 및 16 ipm(컬러)	
복사 해상도(컬러)	인쇄: 최대 1200x4800 dpi, 스캔: 최대 600x600 dpi	
자동 양면 복사	지원 (A5, LTR, A4)	지원 (LGR, LGL, Folio, LTR, A3, A4, A5, Mexico Legal, India Legal)
확대/축소 비율	25% - 400% (1% 단위 조정)	
배경색 제거	지원	
컬러 스캔 기능		
최대 스캔 크기	최대 A4	최대 A3
양면 스캔	지원	지원 (최대 A3 / LGR)
스캔 해상도	광학: 최대 1,200 x 2,400 dpi (FB) 확장: 최대 19,200 x 19,200 dpi (Windows 7/Windows 8/Window 8.1/10의 경우)	
스캔 속도 4	최대 25 ipm(흑백) 및 25 ipm(컬러)	
Scan To 기능	이메일, 이메일 서버, 파일, FTP, 이미지, 미디어, 네트워크(Window만 해당), OCR	
컬러 팩스 기능		
최대 팩스 크기	최대 A4	최대 A3
모뎀	33.6 kbps	
메모리 전송 5	최대 150매	
스피드 다이얼	100 x 2개 6	
그룹 다이얼	최대 6개 그룹	
용지 부족 수신 7	최대 150매	
팩스 전달	지원(흑백 전용)	
인터넷 팩스(T37 버전)	지원	
PC-팩스(흑백)	전송 및 수신 8 (USB/네트워크)	
추가 기능		
각종 Brother 앱	지원	
보안 기능 잠금	지원[3.0 버전] 등록 가능 사용자 수: 100명	
다이렉트 포토 인쇄		
USB 플래시 메모리	지원(JPEG)	
용지 사용		
표준 용지함 용량	최대 250매(80g/m ²)	최대 250매(80g/m ²)
하단 용지함 용량	최대 250매(80g/m ²)	최대 250매(80g/m ²)
다목적 용지함 용량	100매(80g/m ²)	100매(80g/m ²)
1회 출력 가능 매수	최대 100매(최대 A4, 80g/m ²), 최대 50매(최대 A3, 80g/m ²)	
자동 문서 급지대(ADF)	최대 50매(80g/m ²)	
사용 가능 용지 크기 (표준 용지함)	<가로> A4, LTR, EXE <세로> A3, LGR, LGL, Folio, A5, A6, 포토(10x15cm/4x6"), 인덱스 카드(13x20cm/5x8"), 포토-L(9x13cm/3.5x5"), 포토-2L(13x18cm/5x7"), Com-10, DL 봉투, Monarch, C5, Mexico Legal, India Legal **포토 용지는 최대 A4/LTR까지 가능합니다.	<가로> A4, LTR, EXE <세로> A3, LGR, LGL, Folio, A5, A6, 포토(10x15cm/4x6"), 인덱스 카드(13x20cm/5x8"), 포토-L(9x13cm/3.5x5"), 포토-2L(13x18cm/5x7"), C5, Com-10, DL 봉투, Monarch, Mexico Legal, India Legal



MFC-J2740DW
InkBenefit



MFC-J3940DW
InkBenefit

사용 가능 용지 크기 (하단 용지함)	<가로> A4, LTR <세로> A3, LGR, LGL, Folio, Mexico Legal, India Legal	<가로> A4, LTR <세로> A3, LGR, LGL, Folio, Mexico Legal, India Legal
사용 가능 용지 크기 (다목적 용지함)	<가로> A4, LTR, EXE <세로> A3, LGR, LGL, Folio, A5, A6, 포토(10x15cm/4x6"), 인덱스 카드(13x20cm/5x8"), 포토-L(9x13cm/3.5x5"), 포토-2L(13x18cm/5x7"), Com-10, DL 봉투, Monarch, C5, Mexico Legal, India Legal	<가로> A4, LTR, EXE <세로> A3, LGR, LGL, Folio, A5, A6, 포토(10x15cm/4x6"), 인덱스 카드(13x20cm/5x8"), 포토-L(9x13cm/3.5x5"), 포토-2L(13x18cm/5x7"), Com-10, DL 봉투, Monarch, C5, Mexico Legal, India Legal
사용 가능 용지 종류(표준 용지함)	일반, 잉크젯, 글로시(캐스트/수지), 재생지 *글로시 용지는 최대 A4/LTR까지 가능	일반, 잉크젯, 글로시(캐스트/수지), 재생지
사용 가능 용지 종류(하단 용지함)	일반, 재생지	
사용 가능 용지 종류(다목적 용지함)	일반, 잉크젯, 글로시, 재생지	
지원되는 OS 및 소프트웨어		
지원되는 운영체제	Windows: 7 / 8 / 8.1 / 10 / Server 2008 / Server 2008 R2 / Server 2012 / Server 2012 R2 / 2016 / 2019 Mac: OS 10.14.6/10.15.x/11 *	
네트워크 관리 도구	웹 기반 관리, BRAdmin Light ^{viii}	
소모품		
Innobella™ 잉크 카트리지	표준 용량 LC462 BK: A4 약 550매 ^{ix} 표준 용량 LC462 C/M/Y: A4 약 550매 ^{ix} 대용량 LC462XL BK: A4 약 3,000매 ^{ix} 대용량 LC462XL C/M/Y: A4 약 1,500매 ^{ix}	
크기 및 무게		
제품 크기(W x D x H)	530mm x 398mm x 375mm 20.5 kg	576mm x 477mm x 375mm 23.4 kg

- i ISO/IEC 24734 기준. 자세한 내용은 www.brother.com/rd/printspeed를 참조하세요.
- ii ISO/IEC 17629 기준. 자세한 내용은 www.brother.com/rd/printspeed를 참조하세요.
- iii ISO/IEC 24735 기준. 자세한 내용은 www.brother.com/rd/printspeed를 참조하세요.
- iv ISO/IEC 17991 기준
- v ITU-T Test Chart No 1/MMR 기준
- vi 최대 100개 주소 등록 가능하고, 각 주소마다 2개 번호 등록 가능
- vii 수신은 Windows®만 해당

- viii Mac과 Linux에서는 미지원. <http://support.brother.com>에서 다운로드 가능
- ix 카트리지의 출력 가능 최대 매수는 ISO/IEC 24711을 기준으로 표시
- x Mac에서 인쇄와 스캔을 이용하려면, AirPrint를 이용하거나 Mac 앱스토어에서 iPrint&Scan을 다운로드하세요. MacOS 기반의 Brother iPrint&Scan 애플리케이션은 PDF/JPG/BMP와 PNG 형식만 지원합니다. Mac OS 드라이버는 제공되지 않습니다.

- 기재된 내용은 2022년 6월을 기준으로 하며, 향후 예고 없이 변경될 수 있습니다.



제품 제조 시, 친환경 철학인 5R* 적용
2018년 7월, 지구 온도 상승을 2°C 이하로 제한하는 SBTi**에 등록하여 활동 시작
2020년 2월, UN 글로벌 콤팩트 가입
2030년까지 이산화탄소 배출 30% 감소를 목표로 친환경 기업 활동 전개 중

*5R (Recycle, Refuse, Reduce, Reuse, Reform)
**SBTi (Science Based Targets Initiative)



Mobile Connect

구글 플레이스토어 및 애플 앱스토어에서 Brother를 검색하면 모바일 프린팅 애플리케이션을 무료로 다운로드하실 수 있습니다.



가정용부터 비즈니스용까지 다양한 템플릿을 무료로 다운로드 받아보세요.

브라더인터내셔널코리아(주)

서울특별시 강남구 테헤란로70길 16, 7층(대치동, 동산빌딩)

Tel: 02-572-4350 Fax: 02-572-4368

브라더 고객센터: 1577-3340 www.brother-korea.com



Brother는 정품 Brother 소모품만 사용할 것을 강력 권장합니다. 그래야 더 좋은 인쇄 품질, 더욱 효율적인 소모품 사용, 장비 손상 방지, 최적의 성능 실현 등을 이뤄낼 수 있습니다. 비정품 소모품 사용으로 인한 제품 고장 시, 장비의 무상 보증 기간이 남아 있어도 Brother의 공인 무상수리 서비스를 받으실 수 없습니다.